

Sul tema “Le Tachicardie in età pediatrica” viene proposto un percorso formativo rivolto ai medici che lavorano presso le Unità di Pronto Soccorso Generale e Pediatrico, in Strutture Neonatologiche, Pediatriche o Cardiologiche delle diverse Regioni Italiane. La proposta può anche essere estesa a Pediatri e Cardiologi in formazione (medici specializzandi) che desiderino accostarsi alle problematiche dell’Aritmologia Pediatrica. Presupposto indispensabile per i partecipanti è possedere una conoscenza, anche se non approfondita, dell’Elettrocardiografia, in particolare del capitolo riguardante i disturbi del ritmo. E’ previsto in un primo tempo l’insegnamento teorico e la presentazione di casi emblematici, e successivamente il coinvolgimento diretto dei partecipanti, ai quali sarà richiesto di formulare, in base all’ECG ed al quadro clinico, una diagnosi, e di proporre una terapia. Avere la capacità di diagnosticare e trattare correttamente un’aritmia cardiaca, in un piccolo paziente, è tanto più importante quanto più ci si trova lontani da un Centro Cardiologico Pediatrico di II o III livello. La gestione delle urgenze-emergenze richiede, oggi più che mai, protocolli operativi comuni e condivisi. A tal fine, il presente percorso si propone di mettere a confronto l’esperienza di diversi Centri Italiani che si dedicano all’Aritmologia Pediatrica, con lo scopo di suggerire modelli standardizzati di comportamento, così da rendere il più possibile comune il linguaggio e uniforme l’approccio diagnostico e terapeutico.

PROGRAMMA DEL PERCORSO

Mattina

Ore-09.00: Registrazione dei partecipanti, test ingresso

09.30: Presentazione e moderazione del Corso:

A. Gaspardone

09.40-10.00: Definizione e Classificazione delle Tachicardie

G. D’Anella

10.00-10.15: Diagnosi clinica di tachicardia [prima dell’ECG]

M. P. Calabrò

10.15-11.15: Diagnosi ECG delle tachicardie sopraventricolari.

G. Oreto

11.15-11:45: **Coffee break**

Casi clinici interattivi

11:45-12.00: I partecipanti interpretano 6 ECG con tachicardia sopraventricolare e forniscono le loro diagnosi su una scheda a risposta multipla

G. D’Anella

12.00-12.15: Discussione corale dei 6 ECG

M. P. Calabrò, G. Oreto

12.15-12.45: Terapia delle Tachicardie Sopraventricolari. Il trattamento della fase acuta

B. Sarubbi

12.45-13.15: Terapia delle tachicardie sopraventricolari. Profilassi delle recidive

F. Drago

13.15: 13:45: Scegliamo insieme la terapia per i sei pazienti cui appartenevano le tachicardie già discusse

F. Drago, B. Sarubbi

13:45-15.00: **Colazione di lavoro**

SI RINGRAZIA: Medtronic Italia



Pomeriggio

15.00-15.20: Diagnosi ECG delle tachicardie ventricolari Parte I

M.P. Calabrò

15.20-15.40: Diagnosi ECG delle Tachicardie ventricolari Parte II

G. Oreto

15.40-15.50: I monitor cardiaci impiantabili per la diagnosi delle aritmie cardiache

A. Baccarini

Casi clinici interattivi

15.50-16.20: I partecipanti interpretano 6 ECG cor tachicardia a QRS larghi e forniscono le loro diagnosi su una scheda a risposta multipla.

G. D’Anella

16.20-16.50: Discussione corale dei 6 ECG cor tachicardia a QRS larghi proposti.

M. P. Calabrò, G. Oreto

16.50-17.00: **Coffee break**

17.00-17.20: Terapia delle Tachicardie ventricolari. Il trattamento della fase acuta

B. Sarubbi

17.20-17.40: Terapia delle tachicardie ventricolari Profilassi delle recidive

F. Drago

17.40-18.00: Scegliamo insieme la terapia per i sei pazienti cui appartenevano le tachicardie già discusse

F. Drago, B. Sarubbi

18.00: **Conclusione del Corso**

Relatori:

Andrea Baccarini	Roma
Giorgio D’Anella	Roma
Fabrizio Drago	Roma
Berardo Sarubbi	Napoli
Maria Pia Calabrò	Messina
Giuseppe Oreto	Messina

È stato richiesto il Patrocinio di:

**SOCIETA’ ITALIANA PEDIATRIA
SOCIETA’ ITALIANA NEONATOLOGIA
ANMCO REGIONE LAZIO**

Il corso è ufficialmente sostenuto dalla
Società Italiana di Cardiologia Pediatrica

Presidente SICP
Ornella Milanese

Presidente del Corso
Achille Gasparone

Direttore del Corso
Giorgio D'Anella

Coordinatori del Teaching
M.P. Calabrò Messina
F. Drago Roma
G. Oreto Messina
B. Sarubbi Napoli

Segreteria Scientifica
Coordinatori del corso
Consiglio dei Delegati Regionali **SICP**
Cardiologia Pediatrica **ASL RMC** (G. D'Anella,
A. Gasparone, V. Mazzuca)

Sede: Itinerante 2° incontro:

Roma, 22 Novembre 2008
Aula "Grilli"
Ospedale S. Eugenio ASLRMC
Piazzale dell'Umanesimo, 10

Informazioni scientifiche

- Il Teaching è limitato a **40** iscritti per ogni evento, ed ha un carattere "itinerante", cosicché chi desidera parteciparvi potrà farlo nella propria Regione. Sono previste diverse edizioni della manifestazione, da svolgersi in varie Città Italiane, in accordo con le richieste.
- Per iscriversi è necessario inviare una **pre-iscrizione** alla segreteria organizzativa all'indirizzo e-mail indicando nel testo i propri dati anagrafici (Nome, Cognome, Telefono, Cellulare, e-mail, Ospedale di appartenenza, Indirizzo e Città).
- Saranno accettate le prime **40** richieste pervenute; sarà cura della Segreteria Organizzativa inviare conferma dell'iscrizione tramite e-mail.
- Il pagamento della quota di partecipazione dovrà essere effettuato entro 2 settimane dalla conferma dell'iscrizione da parte della segreteria, tramite bonifico bancario.
- In caso di mancato pagamento dell'iscrizione, entro la data indicata, la pre-iscrizione sarà annullata.
- La **quota di partecipazione** (100,00 Euro IVA compresa) dà diritto ad: attestato di frequenza, accreditamento ECM, cartella congressuale, materiale didattico, coffe-break, colazione di lavoro
- E' stata richiesta l'autorizzazione al Ministero della Salute per l'attribuzione dei crediti ECM.
- Le domande eccedenti costituiranno la lista d'attesa per successive edizioni del Corso presso la stessa sede o altre sedi secondo il calendario stabilito dalla SICP.

Segreteria Organizzativa:

CARDIVA ONLUS

Ospedale S. Eugenio ASLRMC

Piazzale Umanesimo, 10 00144 Roma

Tel. 0651002320 Fax 0651002320 - 2836

e-mail gdanella@tiscalinet.it; danella.giorgio@aslrmc.it

Associazione **CARDIVA**



per lo studio

delle malattie cardiovascolari

Società Italiana di Cardiologia Pediatrica



Percorso formativo

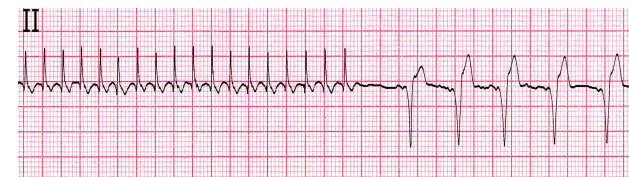

TEACHING ITINERANTE SU:

**"LE TACHICARDIE
IN ETÀ PEDIATRICA"**



Roma 22 Novembre 2008

ROMA

AZIENDA USL

PROGRAMMA DEFINITIVO