

## E.C.M.

Il corso è stato inserito tra i progetti di Educazione Continua in Medicina, Provider A.O. Monaldi n. 3954 (categoria Medico Chirurgo, disciplina Cardiologia, Pediatria, Cardiochirurgia). Ha ricevuto 25 crediti formativi.

**La partecipazione al corso è riservata a 35 partecipanti**

## ISCRIZIONE

La quota di iscrizione è di euro 1.000,00 + iva

## MODALITÀ DI PAGAMENTO

Il pagamento potrà essere effettuato tramite:

- bonifico bancario: c/c 1268164  
intestato a: DEFLA di Claudia Fortunato  
ABI 5392 - CAB 03404 - CIN: T  
Banca della Campania, Agenzia 4 Napoli  
causale: iscrizione Corso Teorico-Pratico 2007
- assegno bancario non trasferibile intestato a:  
DEFLA di Claudia Fortunato (da inviare a mezzo posta)

## MODALITÀ DI ISCRIZIONE

Compilare la scheda allegata ed inviarla via fax o e-mail alla segreteria organizzativa, unitamente alla copia dell'avvenuto pagamento.

Saranno confermate unicamente le iscrizioni per le quali sia pervenuto il pagamento.

La conferma avverrà a mezzo posta elettronica o fax.

La fattura del pagamento verrà inviata a mezzo posta dalla segreteria del congresso e sarà intestata e spedita al nominativo e indirizzo indicato nella scheda di iscrizione.

*Per annullamenti pervenuti entro il 30 aprile 2007 è previsto un rimborso del 50%, dopo tale data non sarà riconosciuto alcun rimborso. La richiesta deve pervenire per iscritto alla segreteria organizzativa, che provvederà a rendere l'importo, detratto di euro 10,00 quale costo di gestione, dopo la fine del congresso.*

**Per richieste di prenotazioni alberghiere in hotel o B&B e servizio di transfer, contattare la segreteria organizzativa**

info

emanuela buccelli design

## SEGRETERIA SCIENTIFICA

Dott. Marina Verrengia  
tel. 081 7062852-2673 - fax 081 7062683  
gpacile@tin.it

## PER INFORMAZIONI

Daniela Costagliola  
tel. 081 7064275  
daniela.costagliola@ospedalemonaldi.it

M.Gabriella Lettieri

tel. 081 7064187  
gabriella.lettieri@libero.it

## SEDE DEL CORSO

Sala Conferenze Centro Ricerche  
A.O. Monaldi  
Cattedra di Cardiologia  
Seconda Università degli Studi di Napoli  
Via Leonardo Bianchi  
80131 Napoli

## COME RAGGIUNGERE LA SEDE

### Metropolitana collinare:

fermata Policlinico, proseguire con autobus C40/C41/C72

### In auto:

Tangenziale Napoli - uscita Zona Ospedaliera (Monaldi)

### In treno:

dalla stazione di Napoli Centrale autobus OF o 135 e dal Vomero autobus C41 oppure Metropolitana al piano inferiore della Stazione, fermata di Piazza Cavour, proseguire con la Metropolitana collinare, fermata Policlinico

## SEGRETERIA ORGANIZZATIVA

**DEFLA**  
ORGANIZZAZIONE EVENTI

Via dei Mille 16 - 80121 Napoli  
tel. e fax +39 081 402093  
www.defla.it - info@defla.it



CORSO TEORICO-PRATICO IN

# CARDIOLOGIA PEDIATRICA: ECOCARDIOGRAFIA CLINICA

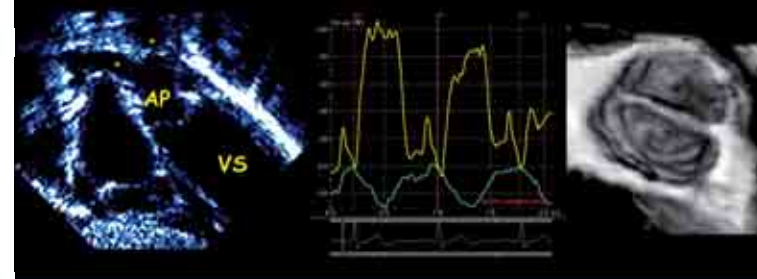

14-18 Maggio 2007

**Presidente del corso**  
Prof. Raffaele Calabrò

**Direttore del corso**  
Dott. Giuseppe Pacileo

Sala Conferenze Centro Ricerche  
A.O. Monaldi - Napoli

Il Corso è basato sulla valutazione delle diverse cardiopatie congenite in età pediatrica mediante un approccio segmentario. Per ciascuna patologia saranno trattati sia gli aspetti anatomo-patologici ed ecocardiografici che quelli clinici e fisiopatologici. Pertanto il Corso tende a stimolare i partecipanti ad integrare i dati clinici ed ecocardiografici ai fini di un management ottimale.

Le relazioni teoriche saranno alternate a prove pratiche guidate da un Tutor per verificare le conoscenze acquisite. Inoltre, sono previsti collegamenti in diretta con la sala di emodinamica per seguire procedure di emodinamica interventistica. Infine, novità di quest'anno, il Corso sarà caratterizzato da numerosi "focus" su alcuni aspetti peculiari di Cardiologia Pediatrica.

# programma

**Lunedì 14 Maggio 2007**

## METODOLOGIA DI STUDIO: SITUS, RITORNI VENOSI E CORONARIE

- 08.00 Iscrizione
- 08.30 Test pre Master (60 domande a risposta multipla)
- 09.30 Introduzione al corso - *R. Calabrò*
- 10.00 Epidemiologia delle cardiopatie congenite - *G. Capozzi*
- 10.30 Anatomia del cuore normale e proiezioni ecocardiografiche - *C. Pisacane*
- 11.00 Coffee Break
- 11.30 Anomalie del Situs e dei ritorni venosi - *C. Pisacane*
- 12.00 **ESERCITAZIONI PRATICHE CON TUTOR (SITUS, ANALISI SEQUENZIALE, CORONARIE)** - *C. Pisacane, G. Pacileo, C. Iacono, G. Capozzi*
- 13.30 Lunch
- 15.00 **Focus on: Alterazioni coronariche in età pediatrica**  
Malattia di Kawasaki - *G. Capozzi*  
Fistole coronariche - *G. Santoro*  
Origine anomala coronaria sinistra - *G. Santoro*
- 16.30 Casi clinici - *C. Morelli, M. Carrozza*

**Martedì 15 Maggio 2007**

## SEGMENTO ATRIALE E CONNESSIONE ATRIO-VENTRICOLARE

- 09.00 **Focus on: Difetto interatriale**  
Inquadramento anatomo-clinico. Valutazione eco 2D-3D - *C. Iacono*  
Risultati chiusura in emodinamica - *G. Santoro*  
Collegamento con sala di emodinamica per chiusura DIA - *G. Santoro*

**Martedì 15 Maggio 2007**

- 11.00 Coffee Break
- 11.30 **Focus on: Anomalie congenite valvole atrio-ventricolari**  
Classificazione - *G. Pacileo*  
Malattia di Ebstein - *G. Di Salvo*  
Canale atrio-ventricolare - *R. Esposito*  
Prolasso valvolare mitralico - *C. Pisacane*
- 13.30 Lunch
- 15.00 **Focus on: GUCH patients**  
Problematiche aritmiche - *B. Sarubbi*  
Problematiche funzionali - *G. Di Salvo*  
Problematiche tromboemboliche - *M. D'Alto*  
Ipertensione polmonare - *M. D'Alto*
- 16.30 Casi clinici - *E. Romeo, G. Santaripa*

**Mercoledì 16 Maggio 2007**

## SEGMENTO VENTRICOLARE

- 09.00 Difetto interventricolare - *G. Capozzi*
- 09.30 **Focus on: Valutazione della funzione ventricolare**  
Funzione sistolica - *C. Pisacane*  
Funzione diastolica - *G. Pacileo*  
Nuove tecnologie ecocardiografiche (DTI, Strain, StrainRate) - *G. Di Salvo*  
Valutazione del ventricolo destro - *G. Pacileo*
- 11.30 Coffee Break
- 12.00 Nuove problematiche in cardiologia pediatrica: Obesità ed ipertensione in età pediatrica - *G. Di Salvo*
- 12.30 **ESERCITAZIONI PRATICHE CON TUTOR (STUDIO FUNZIONE VENTRICOLARE)** - *C. Pisacane, M. Verrengia, G. Di Salvo, A. D'Andrea*
- 13.30 Lunch
- 15.00 **Focus on: Cardiomiopatie**  
Cardiomiopatia Ipertrofica - *G. Pacileo*  
Cardiomiopatia Dilatativa - *G. Limongelli*  
Cardiomiopatia Restrittiva - *G. Limongelli*  
Ventricolo sinistro non compatto - *G. Limongelli*  
Displasia aritmogena del ventricolo destro - *G. Pacileo*
- 17.00 Casi clinici - *A. Rea, T. Miele*

**Giovedì 17 Maggio 2007**

## ANOMALIE CONNESSIONE VENTRICOLO-ARTERIOSA

- 09.00 Classificazione - *G. Pacileo*
- 09.30 Tetralogia di Fallot:  
- Inquadramento anatomo clinico. Valutazione ecocardiografica - *M. Verrengia*  
- Ruolo del Cardiocirurgo - *G. Palma, G. Caianiello*
- 10.30 Trasposizione Grandi Arterie:  
- Inquadramento anatomo clinico. Valutazione ecocardiografica - *C. Pisacane*  
- Ruolo del Cardiocirurgo - *G. Caianiello, G. Palma*
- 11.30 Coffee Break
- 12.00 **ESERCITAZIONI PRATICHE CON TUTOR (VALUTAZIONE ANOMALIE TRONCO-CONALI)** - *G. Pacileo, C. Pisacane, M. Verrengia, C. Iacono*
- 13.00 Lunch
- 14.30 **Focus on: Ecocardiografia fetale**  
Indicazioni, approccio metodologico e impatto clinico - *M.G. Russo*  
Problematiche aritmiche - *M. D'Alto*
- 15.30 Casi clinici - *C. Ricci, M. Felicetti*

**Venerdì 18 Maggio 2007**

## ANOMALIE DEI GROSSI VASI

- 09.00 Dotto di Botallo:  
- Diagnosi, fisiopatologia, ecocardiografia. Follow-up, risultati emodinamica interventistica - *M. Cappelli Bigazzi*  
- Chiusura in sala di emodinamica - *G. Santoro*
- 10.00 Stenosi polmonare:  
- Diagnosi, fisiopatologia, ecocardiografia. Follow-up, risultati emodinamica interventistica - *G. Santoro*  
- Correzione in sala di emodinamica - *M. Cappelli Bigazzi*
- 11.00 Coffee Break
- 11.30 **Focus on: Patologia aortica**  
Stenosi aortica - *M. D'Alto*  
Coartazione aortica - *M.G. Russo*  
Possibilità e limiti emodinamica interventistica - *G. Santoro*  
Insufficienza aortica - *G. Di Salvo*
- 13.00 Test post Master
- 14.00 Conclusioni - *R. Calabrò*